BUNGALOW
F-G

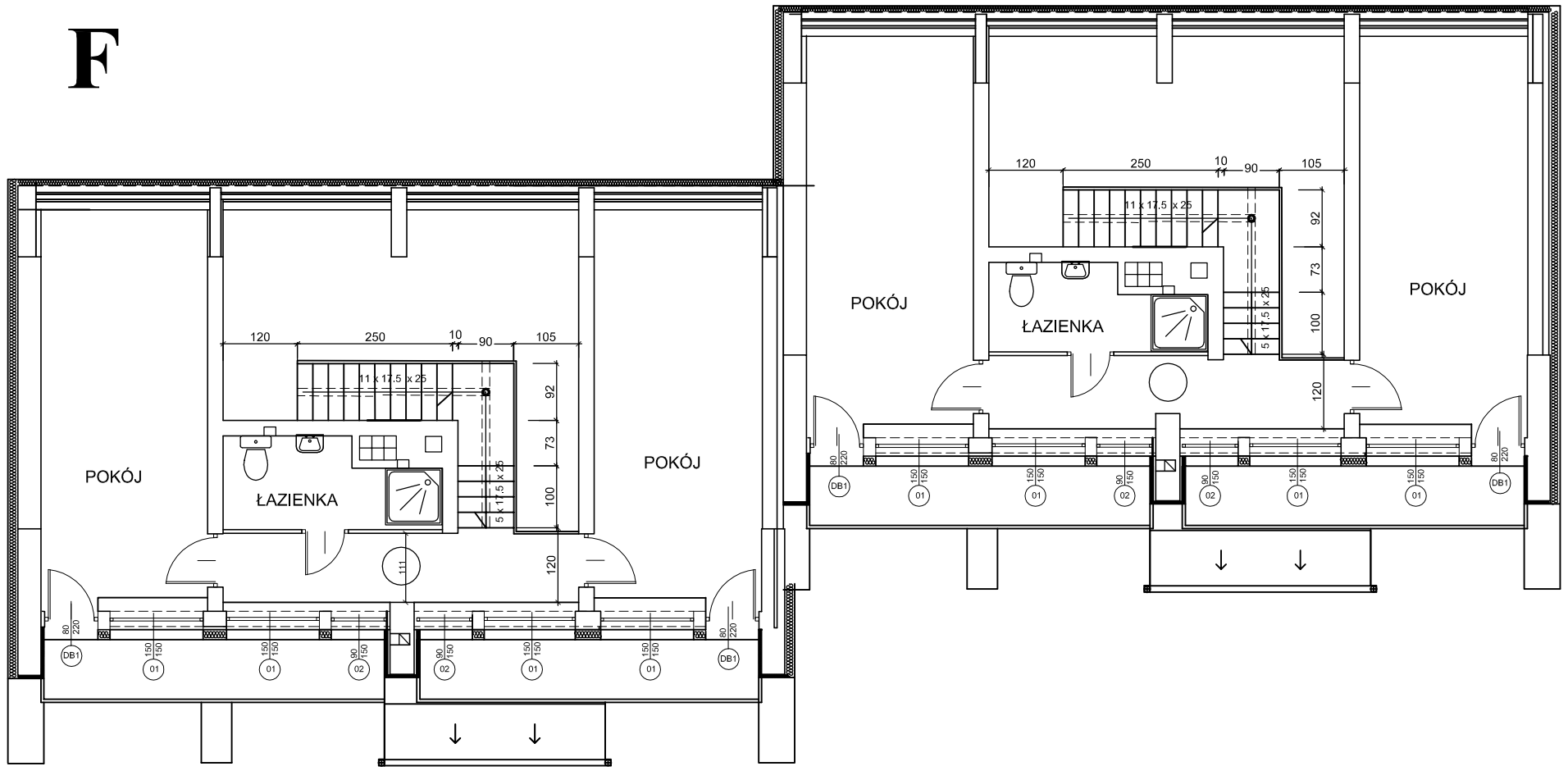

RZUT PIĘTRA FG 1:100

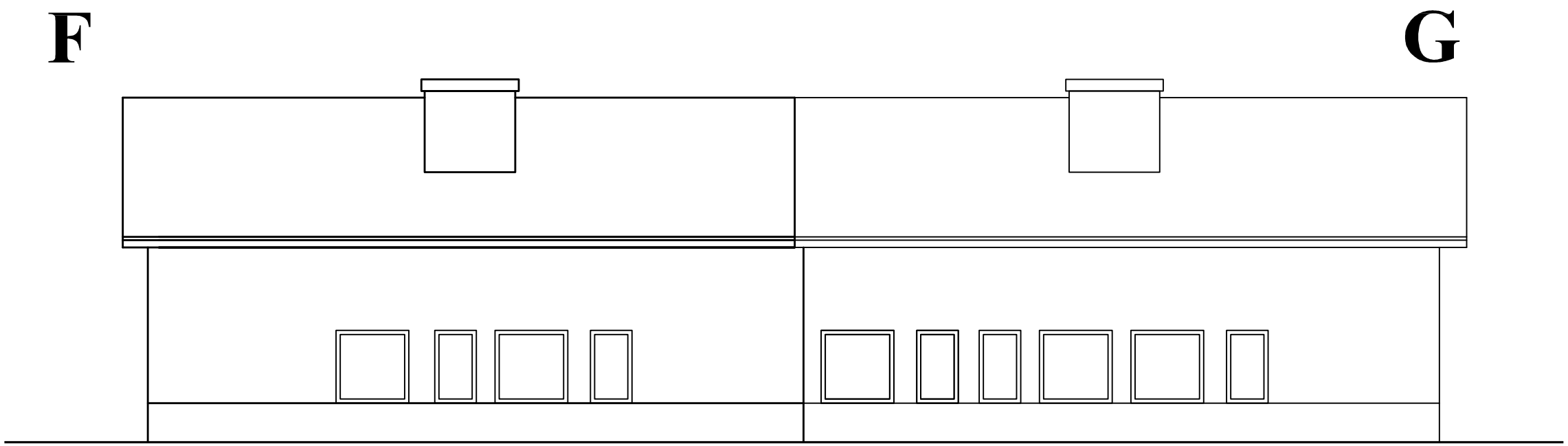

ELEWACJA TYLNA 1:100

PAROL - 1	**mgr inż. Mścisław Olszowski architekt** **PROJEKTOWANIE NADZÓR DORADZTWO** **65-548 Zielona Góra, ul. Augustowska 7/3 TEL. 68 452 17 05**		
Inwestor: **Wojewódzki Ośrodek Sportu i Rekreacji** im. Zbigniewa Majewskiego w Drzonkowie 66-004 Zielona Góra, ul. Drzonków-Olimpijska 20			
Inwestycja: WYKORZYSTANIE ODNAWIALNYCH ŹRÓDEŁ ENERGII W GOSPODARCE ENERGETYCZNEJ WOSIR WRAZ Z TERMOMODERNIZACJĄ ZESPOŁU BUDYNKÓW 66-004 Zielona Góra, ul. Drzonków-Olimpijska 20			
Generalny wykonawca: EXALO Drilling S.A. 64-920 Piła, ul. Staszica 9	**Adres do korespondencji:** EXALO Drilling S.A. 65-705 Zielona Góra, ul. Kutkowa 3a tel. 68 324 31 74, fax 68 324 31 73		
Obiekt: BUDYNEK PRZEZNACZONY NA ZAKWATEROWANIE MŁODZIEŻOWYCH GRUP SPORTOWYCH- BUNGALOW "F-G"			
Rodzaj opracowania: **PROJEKT BUDOWLANY**		Branża: ARCHITEKTURA KONSTRUKCJA	
Nazwa rysunku:		Data i podpis:	Skala:
RZUT PIĘTRA I ELEWACJA TYLNA SEGMENT F-G		**04 2018**	**1: 100**
Projektant:	mgr inż. arch. Mścisław Olszowski upr. 2/82/ZG		**RYS. NR BB3/3**
Sprawdzający :	mgr inż. arch. Mieczysława Miedzielska upr. 205/73/zg		**NR STR.**
Asystent:	mgr inż. arch. Agnieszka Aksamitowska		